

Diepteprofiel Nulder nauw

Onderstaande profielen geven de waterdiepte weer ten opzichte van het zomerpeil.
Zomerpeil: -0,05 meter NAP, streefpeil (bron: Rijkswaterstaat).
Winterpeil: -0.25 meter NAP, met -0.30 meter als ondergrens.

Bron:
Singlebeampeiling Deep B.V., uitgevoerd op 02-02-2016

Beschrijving profiel vanaf de steiger:

Net buiten de rietkraag wordt een diepte bereikt van -1.42 meter. Daarna loopt de bodem geleidelijk omhoog richting het oude land, met als ondiepste punt -1.07 meter. Op 95 meter afstand vanaf de steiger bevindt zich een rand, waarna de diepte lichtelijk varieert tussen de -1.50 en -1.60 meter. In het verleden hebben hier baggerwerkzaamheden plaatsgevonden. Op 280 meter vanaf de steiger wordt de vaargeul bereikt, met een diepte van ruim -5 meter.

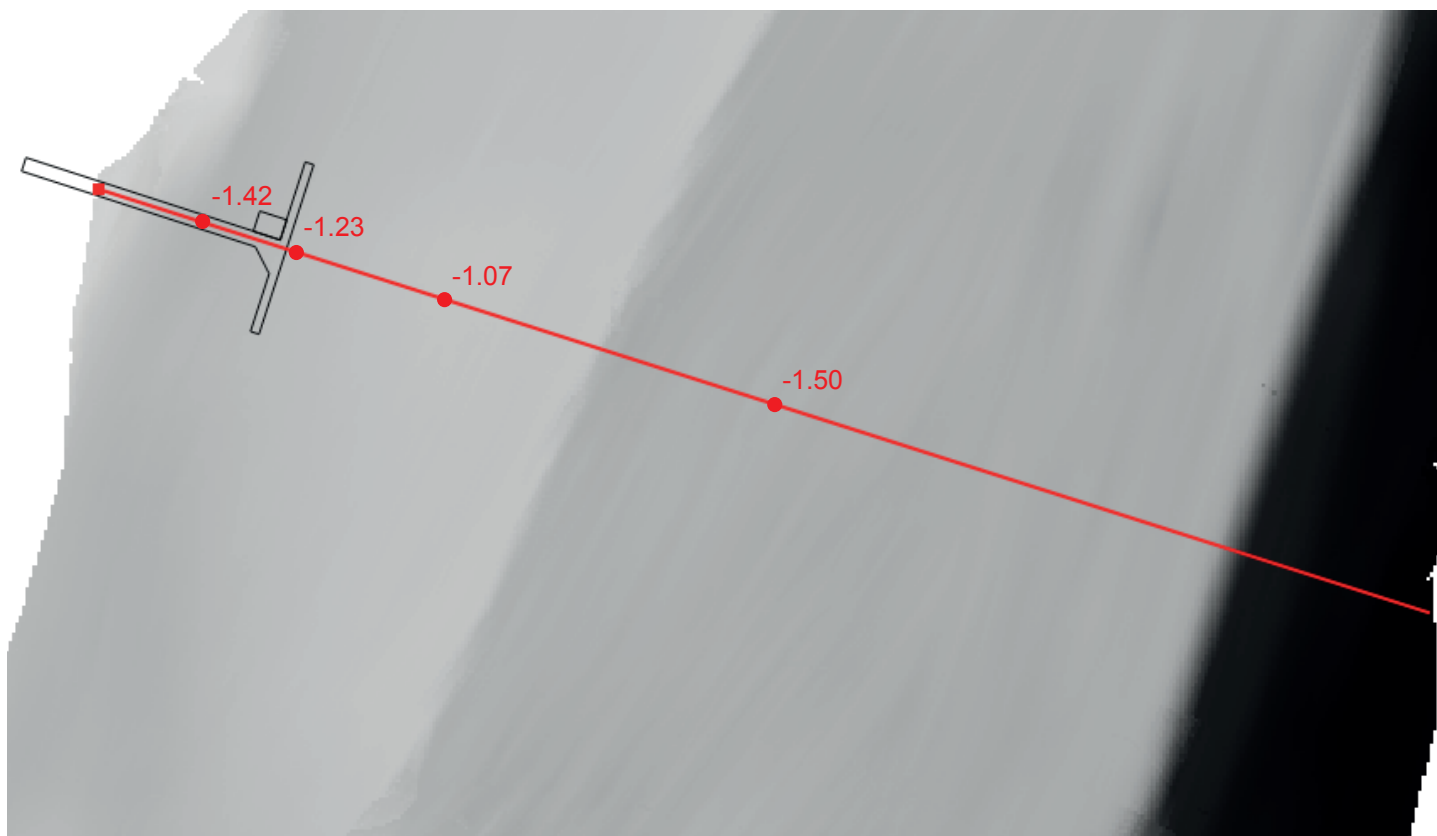
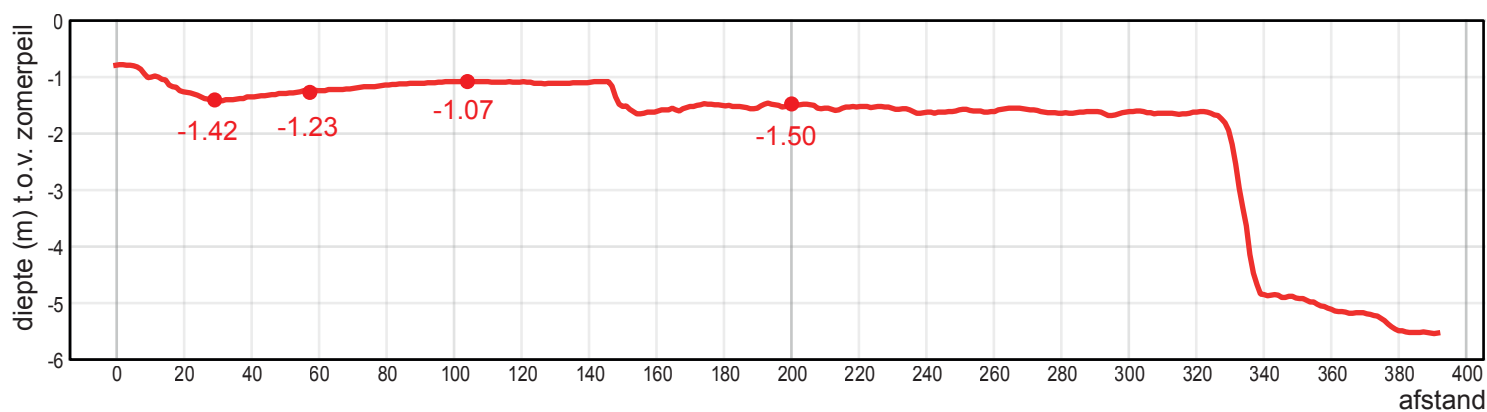

Beschrijving profiel vanaf veld 'Kraier':

Net buiten de rietkraag wordt een diepte bereikt van -1.22 meter. Daarna vertoont de bodem een lichte glooiing, met als diepste punt -1.44 meter en als ondiepste punt -1.32 meter. Op 140 meter afstand vanaf de oever wordt de bodem iets grilliger door toedoen van baggerwerkzaamheden in het verleden. De diepte varieert lichtelijk rond de -1.56 meter. Op 320 meter vanaf de oever wordt de vaargeul bereikt, met een diepte van ruim -5 meter.

